Virüslerin Tanımı ve Biyolojik Konumu

- Virüsler, canlı alemleri (Bakteri, Arke, Protista, Bitki, Mantar, Hayvan) içerisinde sınıflandırılmayan özel bir gruptur.
- Hücresel yapıya sahip değildirler (Hücre zarı, sitoplazma, organel ve çekirdek bulunmaz).
- Canlı ve cansızlar arasında **geçiş formu** olarak kabul edilirler.
- Yapısal olarak protein bir kılıf ve yönetici molekülden (DNA veya RNA) oluşan bir nükleoproteindir.
- Konak hücre dışında metabolik faaliyet gösteremezler ve **kristalize** yapıdadırlar.

DİKKAT KUTUSU

[DİKKAT]: Virüsler hücresel yapıya sahip olmadıkları için hücre teorisinin istisnasıdır. Asla sitoplazma veya metabolik enzim sistemleri barındırmazlar.

Virüslerin Genel Özellikleri

Zorunlu Hücre İçi Parazit: Sadece canlı bir hücrenin içine girdiklerinde canlılık özelliği (üreme) gösterirler.

Metabolizma Yokluğu: ATP üretimi, protein sentezi veya beslenme gibi metabolik aktiviteleri gerçekleştiremezler.

Konak Özgüllüğü: Her virüs çeşidi genellikle belirli bir hücre tipine özgüdür (Anahtar-Kilit uyumu).

- Örn: Kuduz virüsü sinir hücrelerini, Hepatit virüsü karaciğer hücrelerini enfekte eder.

Mutasyon: Genetik materyalleri kolayca değişime uğrayabilir, bu da form ve konak değiştirmelerini sağlar.

Etkilenme Durumu: pH değişimi, radyasyon, yüksek sıcaklık ve kimyasal maddelerden çabuk etkilenirler.

Anahtar-Kilit Uyumu

DİKKAT KUTUSU

[DİKKAT]: Virüslerin enzim sistemleri yoktur. Bu nedenle antibiyotikler (bakteriyel enzim inhibitörleri) virüslere etki etmez ve viral hastalıklarda tedavi amaçlı

Virüslerin Yapısal Bölümleri

- **Genom:** Yönetici molekül olarak DNA **veya** RNA bulunur. Asla ikisi bir arada bulunmaz.
  - **Retrovirüs:** Kalıtım materyali RNA olan virüslere denir (Örn: HIV, Grip).
- **Kapsid:** Genomu çevreleyen, koruyucu protein kılıftır. Virüse şeklini verir.
- **Kuyruk ve Uzantılar:** Bazı virüslerde tutunmayı sağlayan protein yapılı çıkıntılar bulunur.
- **Zarf (Envelope):** Bazı virüslerde (Örn: Coronavirüs, Influenza) kapsidin dışında lipit ve proteinden oluşan ek bir zar bulunur.

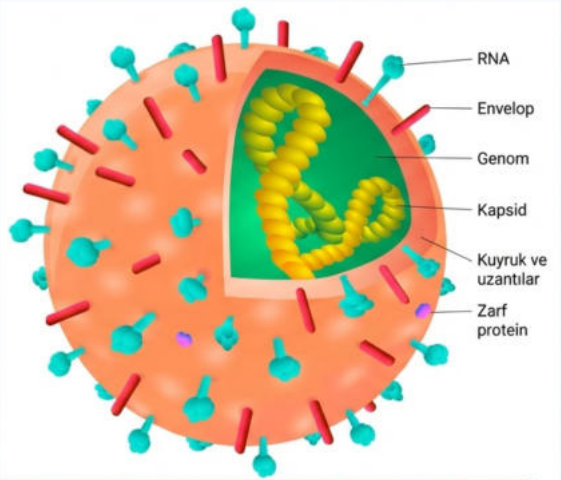

⚠ **DİKKAT KUTUSU**

[DİKKAT]: Sorularda sıkça **sorulur:** Bir virüsün yapısında sadece Nükleik Asit ve Protein bulunur (Nükleoprotein yapı). Glikojen, yağ deposu veya ribozom bulunmaz.

Bakteriyofajın (Bakteri Virüsü) Yapısı

Tanım: Bakterileri enfekte ederek onların içinde çoğalan virüslere bakteriyofaj denir. Genomu genellikle DNA'dır.

Baş (Head): Protein kılıftan oluşur ve içinde viral DNA'yı taşır.

Boyun (Neck/Collar): Baş ile kuyruk kısmını bağlayan bölümdür.

Kuyruk (Sheath/Tail): Bakteri zarına tutunmayı ve DNA'nın aktarılmasını sağlayan sarmal yapıdır.

Lifler (Fibers): Virüsün bakteri yüzeyindeki reseptörlere tutunmasını (adsorbsiyon) sağlar.

Taban Plakası (Baseplate): Kuyruğun ucunda bulunur, tutunma ve delme işleminde görev alır.

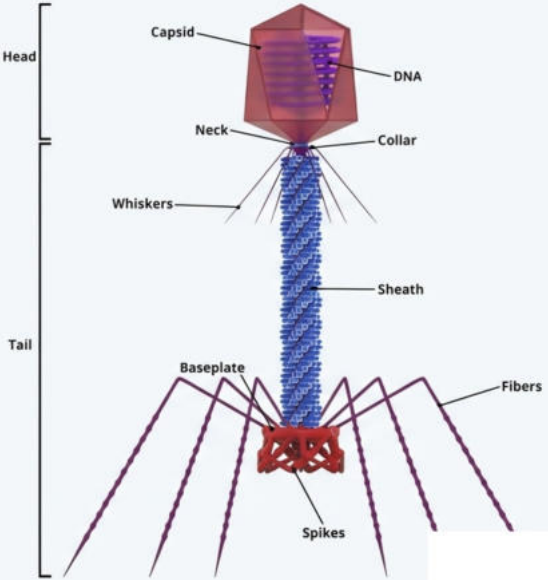

Virüslerin Çoğalma Mekanizması

1. **Tutunma:** Virüs, kuyruk lifleri ile konak hücrenin zarına özel reseptörlerle tutunur.
2. **Giriş (Penetrasyon):** Virüs, konak hücre zarını enzimle eriterek sadece genomunu (DNA/RNA) içeri gönderir. Protein kılıf dışarıda kalır.
3. **Sentez:** Viral genom, hücrenin yönetimini ele geçirir.
   - **Kullanılanlar:** Konak hücrenin enzimleri, ribozomları, ATP'si, tRNA'sı, amino asitleri ve nükleotitleri.
   - **Üretilenler:** Viral protein kılıflar ve yeni viral genomlar.
4. **Montaj:** Üretilen parçalar birleştirilerek yeni virüsler oluşturulur.
5. **Serbest Kalma:** Hücre patlar (liziz) veya virüsler dışarı çıkarak yeni hücreleri enfekte eder.

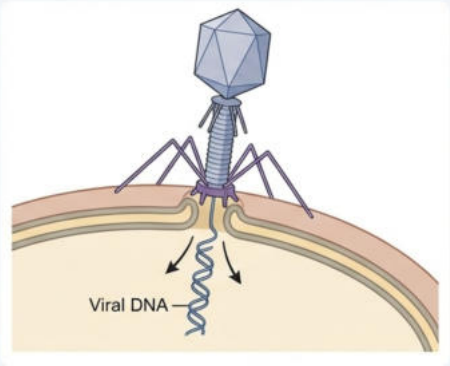

⚠ DİKKAT KUTUSU

[DİKKAT]: Protein sentezi için şifreyi virüs verir (mRNA virüse aittir), ancak sentezi yapan "tezgah" (ribozom, enzim, enerji) konak hücreye aittir.

Üreme Döngüleri: Litik ve Lizogenik Döngü

Litik Döngü (Parçalayıcı):

- Virüs genetik materyali hücreye girer girmez yönetimi ele alır.
- Hızla yeni virüsler üretilir.
- Hücre zarı parçalanır ve konak hücre ölür.

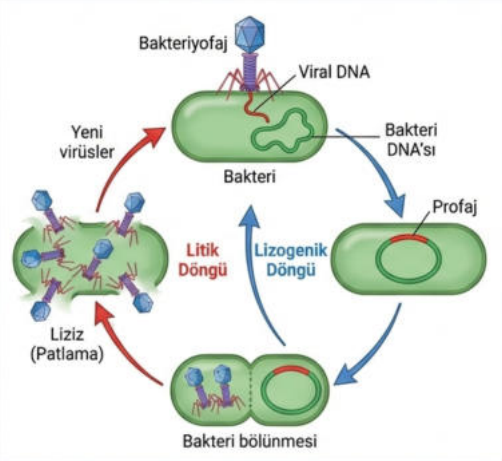

Lizogenik Döngü (Bütünleşik):

- Viral DNA, bakteri DNA'sı ile birleşir (Profaj oluşumu).
- **Bakteri çoğaldıkça** virüs DNA'sı da kopyalanır.
- Hücre hemen ölmez; virüs 'uyku modunda' kalır, uygun şartlarda litik döngüye geçebilir.

Viral Hastalıklar: Solunum Yolu Enfeksiyonları

Grip (İnfluenza):

- Genetik materyali **RNA** olan, hava yoluyla bulaşan bir virüstür.
- Üst solunum yollarını etkiler. Antibiyotikle tedavi edilmez, istirahat ve destek tedavisi gerekir.

Coronavirüs (COVID-19 vb.):

- Tek iplikli **RNA** virüsüdür.
- Adını yüzeyindeki taç benzeri (Latince: Corona) **dikensi çıkıntılardan** alır.
- Bu çıkıntılar virüsün hücredeki almaçlara bağlanmasını sağlar.
- **Lipit yapılı bir zarfa** sahiptir; bu yüzden sabun ve alkol gibi yağ çözücüler virüsü etkisiz hale getirir.

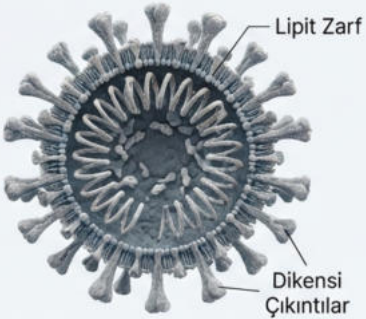

[DİKKAT KUTUSU]:
Coronavirüslerin zarf yapısındaki **lipit tabaka**, onların hijyen malzemelerine karşı zayıf noktasıdır.

Temas ve Vücut Sıvılarıyla Bulaşan Hastalıklar

Uçuk (Herpes Simplex):

- Dudak, ağız ve genital bölgede **içi sıvı dolu kabarcıklar** oluşturur.
- **Latent (uyuyan)** bir virüstür; stres veya bağışıklık düşüklüğünde düşüklüğünde tekrarlar. **Temasla** bulaşır.

Kuduz:

- Memeli hayvanlardan **ısırık/salyayla** bulaşır.
- Doğrudan **sinir hücrelerini** hedef alır ve **merkezi sinir sistemini** etkiler.
- **Aşı ile korunma** mümkündür.

⚠ DİKKAT KUTUSU

Temas sonrası hemen aşılanma hayati önem taşır.

Hepatit B:

- **Karaciğer hücrelerini** enfekte eder; siroz veya kansere yol açabilir.
- **Kan, vücut sıvıları** ve **cinsel temasla** bulaşır. **Kuluçka süresi uzundur** (40-80 gün).

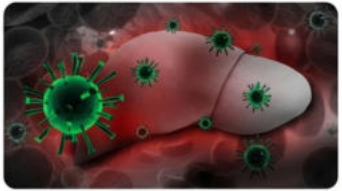

HIV ve AIDS (Edinilmiş Bağışıklık Yetmezliği Sendromu)

- **Tanım:** HIV (İnsan Bağışıklık Yetmezliği Virüsü), bağışıklık sisteminin **T-lenfosit** (akyuvar) hücrelerini hedef alan bir retrovirüstür.
- **AIDS**: HIV virüsünün neden olduğu, bağışıklık sisteminin çökmesi tablosudur. Kişi virüsten değil, basit enfeksiyonlara karşı savunmasız kaldığı için hayatını kaybedebilir.

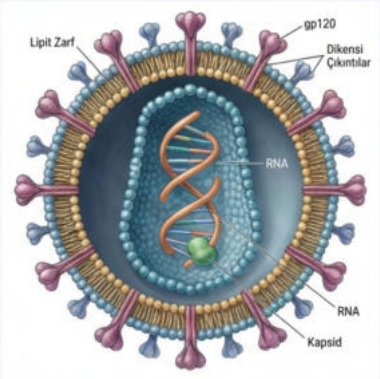

Bulaşma Yolları:

- Korunmasız cinsel ilişki.
- Enfekte kan nakli veya ortak şırınga kullanımı.
- Anneden bebeğe (plasenta veya süt yoluyla).

Belirtiler:

- Hızlı kilo kaybı, uzun süreli ateş, gece terlemeleri, ağızda mantar enfeksiyonları.

[DİKKAT]:
HIV bir virüstür, AIDS ise bu virüsün oluşturduğu hastalık tablosudur. Her HIV pozitif birey AIDS hastası değildir.

Viral Hastalıklara Karşı Savunma ve Tedavi

İnterferon:

Virüsle enfekte olmuş hücrelerin salgıladığı, diğer sağlıklı hücreleri virüse karşı **uyaran antimikrobiyal proteinlerdir**. **Doğal bağışıklık** sağlar.

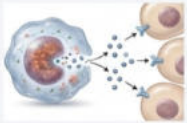

Aşı (Aktif Bağışıklık):

Zayıflatılmış virüs veya viral parçalar içerir. Hastalanmadan önce yapılır, **koruyucudur**.

Serum (Pasif Bağışıklık):

Hazır antikor içerir. Hastalık sırasında **tedavi amaçlı** uygulanır.

Korunma Yolları:

- Kişisel hijyen ve **el yıkama**.

- **Güvenilir gıda ve su tüketimi** (Pastörize/UHT süt).

- **Doğrudan temastan kaçınma** ve izolasyon.

Virüslerin Biyoteknolojik Kullanımı

Virüsler sadece hastalık yapıcı değil, aynı zamanda genetik mühendisliğinin önemli araçlarıdır.

- **Gen Aktarımı (Transdüksiyon):** Virüsler, bir organizmadan diğerine gen taşımak için vektör (taşıyıcı) olarak kullanılır.
- **Gen Terapisi:** Kanser ve kalıtsal hastalıkların tedavisinde, bozuk genlerin onarılması veya yok edilmesi için modifiye edilmiş virüsler kullanılır.
- **Bilimsel Araştırmalar:** DNA eşlenmesi ve protein sentezi mekanizmalarının anlaşılmasında virüslerden faydalanılmıştır.

⚠ **DİKKAT KUTUSU**

[DİKKAT]: Virüslerin biyoteknolojide kullanımı, özellikle gen terapisinde, hastalıkların tedavisinde çığır açan potansiyele sahiptir, ancak güvenlik ve etik konular dikkatle değerlendirilmelidir.

Konu Özeti ve Kritik Noktalar (Sınav Notları)

- ✅ Virüsler **hücresel yapıya sahip değildir** (Sitoplazma, organel yok).
- ✅ Genomları **DNA veya RNA**'dır, ikisi asla bir arada bulunmaz.
- ✅ Sadece konak hücre içinde çoğalabilirler (**Zorunlu parazit**).
- ✅ Dış ortamda **kristalize** olurlar.
- ✅ Antibiyotiklerden etkilenmezler.
- ✅ Enzim sistemleri yoktur (Sadece konak zarını eriten enzimleri taşıyabilirler).
- ✅ Üreme sırasında konak hücrenin **nükleotit, amino asit, ATP, ribozom ve tRNA**'sını kullanırlar.
- ✅ mRNA ve DNA şifresi **virüse** aittir.