

# SİNİR SİSTEMİNİN YAPI TAŞLARI VE İŞLEYİŞ MANTIĞI

Bölüm 1: Denetleyici ve Düzenleyici Sistemlere Giriş



11. Sınıf Biyoloji | Ayrıntılı Konu Anlatımı

# BÜYÜK RESİM: FABRİKA VE YÖNETİCİ

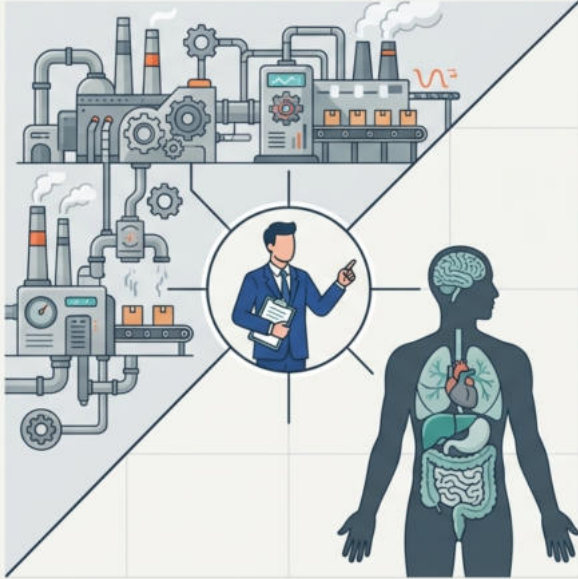

Sevgili genç arkadaşım, bu üniteyi sadece “ezberlenmesi gereken terimler yığını” olarak görmeni istemiyorum.

**Analoji:** Vücudunu devasa, 24 saat çalışan, milyarlarca işçisi olan bir fabrika gibi düşün. Bu fabrikanın iç dengesinin (sıcaklık, pH, su oranı vb.) bozulmadan çalışması gerekir.

**HOMEOSTASI (İÇ DENGE):** Biyolojideki adıyla bu düzeni sağlayan ‘Genel Müdür’ **Sinir Sistemi**dir.

Şimdi bu müdürün nasıl çalıştığını, haberleşme ağını (kablolarını) ve personelini ta

# SİSTEMİN ÇALIŞMA PRENSİBİ: SENARYO

Elini yanlışlıkla sıcak bir ütüye değdirdin ve hemen çektin. Saniyeler içinde gerçekleşen bu olayda sıralama daima şöyledir:



## 1. Uyarı (Etki)

İçeriden veya dışarıdan gelen değişim (Örn: Sıcaklık).

## 2. Reseptör (Almaç)

Uyarıyı alan özelleşmiş hücreler.

## 3. İletim (Nöronlar)

Bilginin elektrik kablolarıyla merkeze taşınması ve değerlendirilmesi.

## 4. Efektör (Tepki Organı)

Emir alan ve işi yapan kısım.

## 5. Tepki

Elin çekilmesi.

# KRİTİK UYARILAR VE AKIŞ YÖNÜ



## Hoca Notu

ÖSYM sorularda sıralama sormayı sever. Bunu asla unutma!

Bilgi akışı her zaman bu yöndedir.

RESEPTÖR

EFEKTÖR

## Detay Bilgi

Efektör organ sadece 'kas' olmak zorunda değildir. Bir hormon salgılayan **BEZ** de efektör olabilir. Bu aynım sorularda belirleyicidir.



# SİNİR DOKUNUN YILDIZI: NÖRON (SİNİR HÜCRESİ)

**Tanım:** Sinir sisteminin yapı ve görev birimi **Nöron**dur. Bilgiyi elektrik sinyalleri (impuls) şeklinde taşıyan, şekli bozulmuş, uzantıları olan özel hücrelerdir.

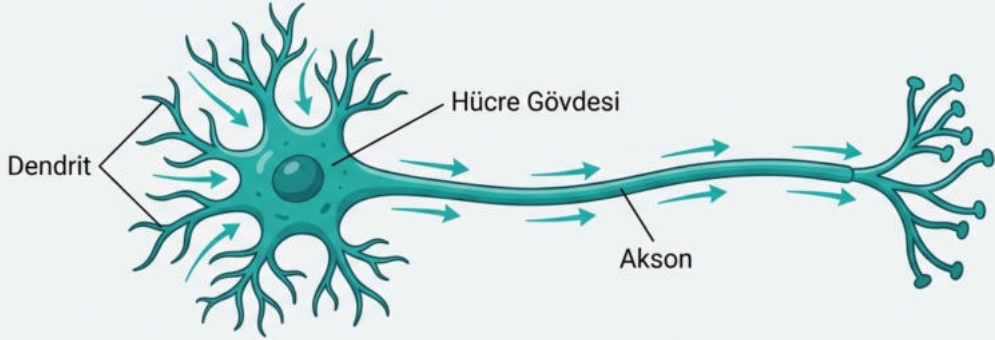

1. **Hücre Gövdesi**  
(Soma)

2. **Dendrit**  
(Alıcı Antenler)

3. **Akson**  
(Verici Kablo)

# NÖRON ANATOMİSİ: GÖVDE VE DENDRİT

## 1. Hücre Gövdesi (Soma)

- **Nedir?** Nöronun yönetim merkezidir. Çekirdek, mitokondri, ribozom burada bulunur.
- **Nissl Tanecikleri:** Sitoplazmadaki granüllü endoplazmik retikulum kümeleridir. Protein sentezinde (nörotransmitter üretimi için) aktiftirler.



**Kritik Uyarı:** Olgunlaşmış sinir hücrelerinde **sentrozom organeli bulunmaz**. Bu yüzden nöronlar bölünemezler. ('Sinirlerim bozuldu, yenisini yapayım' diyemezsin!)

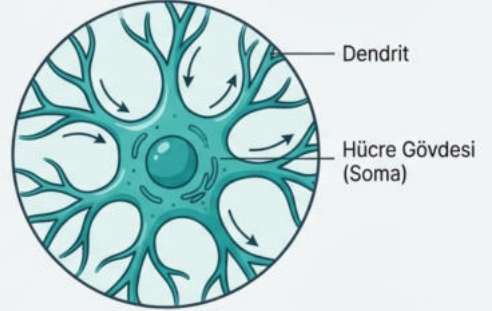

## 2. Dendrit (Alıcı Antenler)

- Gövdeden çıkan çok sayıda, kısa uzantılardır.
- **Görevi:** Diğer nöronlardan/reseptörlerden gelen uyarıyı **almak** ve hücre gövdesine iletmektir.

# NÖRON ANATOMİSİ: AKSON (VERİCİ KABLO)

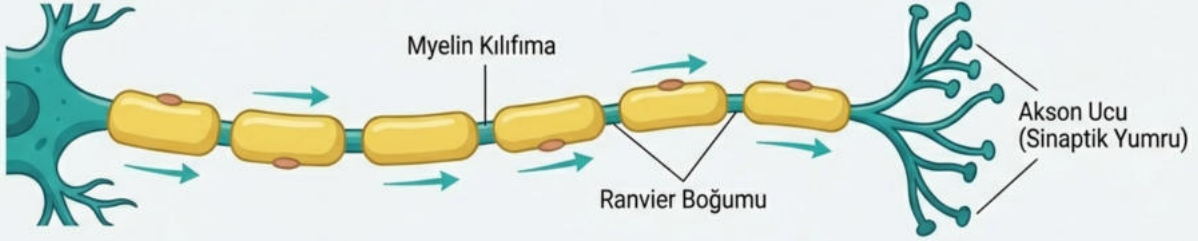

## Genel Tanım

Gövdeden çıkan, genellikle tek ve uzun olan uzantıdır. Görevi impulsu diğer nörona taşımaktır.

## Miyelin Kılıf & Ranvier

- **Miyelin Kılıf:** Aksonu saran, **lipit (yağ)** yapılı yalıtım tabakasıdır. İmpulsun 10 kat hızlı iletilmesini sağlar.
- **Ranvier Boğumu:** Miyelin kılıfın kesintiye uğradığı boşluklardır. İmpuls buradan sıçrar.

## Akson Ucu

- **Sinaptik Yumru:** Aksonun sonlandığı kısımdır. Buradan nörotransmitterler salgılanır.

# MİYELİN KILIF VE HIZ İLİŞKİSİ

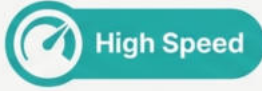

High Speed

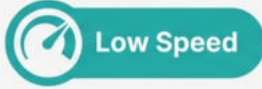

Low Speed

**❓ Kritik Soru:** Tüm nöronlarda miyelin kılıf var mıdır?

**Cevap:** Hayır! İç organlarımızı yöneten otonom sinirlerin bazılarında miyelin yoktur.

**Günlük Hayat Örneği:** Bu yüzden mide ağrısını, eline iğne batması kadar keskin ve hızlı hissetmezsin; daha sızı şeklinde ve yavaş hissedersin.

# GİZLİ KAHRAMANLAR: GLİA HÜCRELERİ

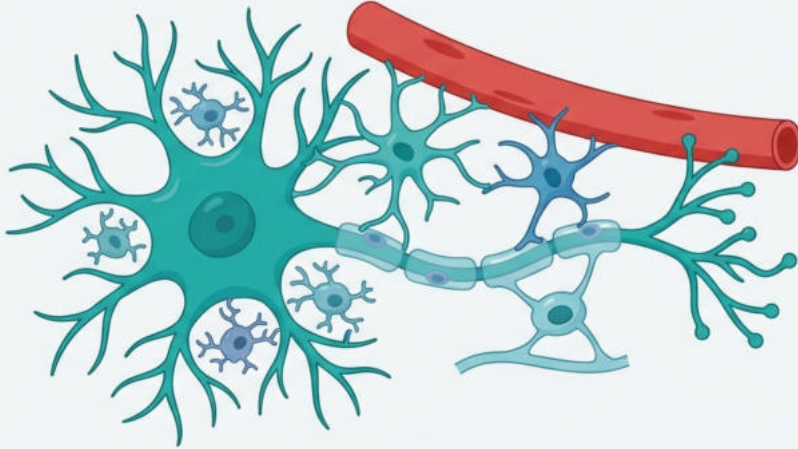

Sinir sisteminde sadece nöronlar yoktur. Sayıca nöronlardan çok daha fazla olan **Glia (Yardımcı) hücreleri** vardır.

## Görev Tanımı:

- Bunlar impuls iletmezler.
- Nöronların "hizmetçisi, koruması ve doktoru" gibidirler.

# GLİA ÇEŞİTLERİ VE GÖREVLERİ (ÖSYM)

Glia Çeşidi	Görevi ve Önemi
<b>Schwann Hücresi</b>	Çevresel Sinir Sistemindeki (ÇSS) nöronlarda miyelin kılıf oluşturur.
<b>Oligodendrosit</b>	Merkezi Sinir Sistemindeki (MSS) nöronlarda miyelin kılıf oluşturur.
<b>Astrosit</b>	Madde alışverişini düzenler. Kan-Beyin bariyeri kurar.
<b>Mikroglia</b>	Savunma askerleridir. Mikropları fagositozla yok eder.
<b>Ependim Hücresi</b>	BOS (Beyin Omurilik Sıvısı) üretimini ve akışını düzenler.

## Akılda Tutma Taktigi

- Oligodendrosit → Orta (Merkez) → MSS
- Şıvan (Schwann) → Şehir dışı (Çevre) → ÇSS

# GÖREVLERİNE GÖRE NÖRONLAR: DUYU

Müfredat, nöronları şekillerine göre değil, **görevlerine göre** incelememizi ister.

## 1. Duyu Nöronu (Getirici - Afferent)

- **Görev:** Vücudun dışından/içinden gelen uyarıyı reseptörden alır, Merkezi Sinir Sistemine (Beyin/Omurilik) taşır.
- **Hasar Durumu:** Lokal anestezi yapılmış gibi olur. Elini kesersin ama acı hissetmezsin, fakat elini hareket ettirebilirsin. (Hissizlik).

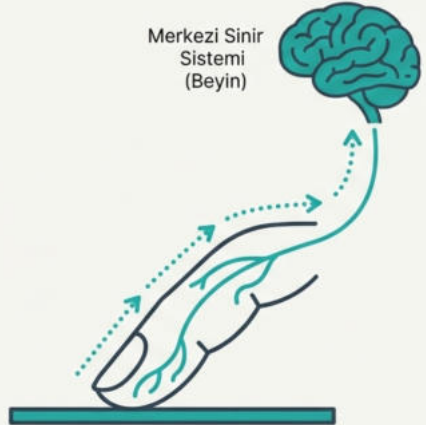

# GÖREVLERİNE GÖRE NÖRONLAR: ARA VE MOTOR

## 2. Ara Nöron (Düzenleyici)



- **Yer:** Sadece Merkezi Sinir Sisteminde bulunur.
- **Görev:** Bilgiyi işler, değerlendirir (Bilgisayarın işlemcisi/CPU gibidir).
- **Hasar Durumu:** **Felç** durumu. Uyarı gelse bile beyin anlamlandıramaz, emir veremez.

## 3. Motor Nöron (Götürücü)



- **Görev:** Merkezden aldığı cevabı tepki organına (kasa/beze) götürür.
- **Hasar Durumu:** **Botox** etkisi. Acıyı hissedersin, beyin 'çek' der ama kas çalışmadığı için çekemezsin.

# GÖRSEL ÖZET: REFLEKS YAYI

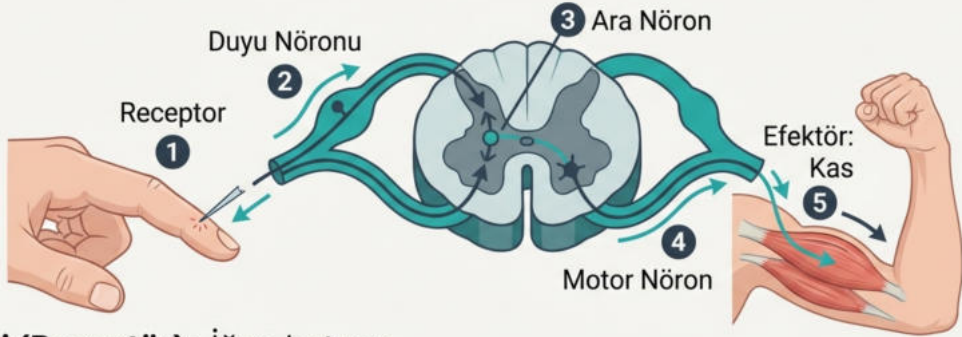

1. **Deri (Reseptör):** İğne batıyor.
2. **Duyu Nöronu:** İmpulsu omuriliğe taşıyor (Giriş).
3. **Ara Nöron:** Omurilik içinde bilgiyi işliyor ("Elini çek" emri).
4. **Motor Nöron:** Omurilikten çıkıp kasa gidiyor (Çıkış).
5. **Kas (Efektör):** Kasılarak eli çekiyor.

# 🎯 BÖLÜM SONU DEĞERLENDİRMESİ

BUNLARI SAKIN UNUTMA!

✓ **İmpuls İletim Yönü:** Bir nöron üzerinde daima **Dendrit → Hücre Gövdesi → Akson** şeklindedir.

✓ **Bölünme Yeteneği:** Nöronlar sentrozomsuz olduğu için bölünmez.

✓ **Hız Faktörü:** Miyelin kılıf varsa iletim **çok daha** hızlıdır.

✓ **Sıralama:** Duyu → Ara → Motor.

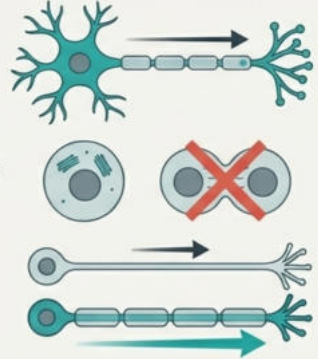

**Gelecek Bölüm:** İmpuls nasıl oluşur? Sodyum ve potasyumların dansına

# KRİTİK SORULAR VE BEYİN FIRTINASI



**1.** Eğer eline iğne battığında acıyı battığında tisedip elini çekemeseydin (Botox etkisi), hangi nöron grubunda hasar olduğunu düşünürdün? Neden?

**2.** Sinir hücreleri bölünüp yenilenemediğine göre, beyin hasarı geçiren hastalarda iyileşme süreci neden bu kadar zordur? Sentrozom eksikliği bunu nasıl açıklar?

**3.** Miyelin kılıfın “yalıtım” ‘yalıtım” görevi görevi görmesi ile evindeki elektrik kablolarının dışındaki plastik kaplama arasında nasıl bir benzerlik kurarsın? Bu kaplama olmasaydı vücudunda neler aksardı?