

İNSAN FİZYOLOJİSİ: LENF SİSTEMİ VE BAĞIŞIKLIK MEKANİZMALARI

Vücutun 'Gizli Ortağı' ve 'Savunma Bakanlığı'nın İşleyişi



- Dolaşım sisteminin 'Beyaz Kanı' olarak bilinen Lenf Sistemi incelenecektir.
- Vücutun mikroplara karşı oluşturduğu doğal ve kazanılmış savunma hatları detaylandırılacaktır.
- Sınavda en çok zorlanan lenf yolları ve bağışıklık elemanları eksiksiz işlenecektir.

⚠️ Önemli Vurgu: Kırmızı nehri (Kanı) bitirdik, şimdi sıra 'Ak Kan'da.

LENF SİSTEMİ: İŞLEVSEL TANIM VE GÖREVLER

(RGB 44, 62, 80)

Lenf sistemi, vücudumuzda kan dolaşımına yardımcı olan ikinci bir dolaşım sistemidir.

Drenaj: Dokularda biriken **fazla sıvıyı** (ödem oluşumunu engellemek için) toplayıp **kana geri kazandırmak**.

Savunma: İçerdiği **lenf düğümleri** ve **akyuvarlar** sayesinde mikropları **süzme** ve vücudu korumak.

Taşıma: İnce bağırsaktan emilen **yağ asitlerini** ve **gliserolu taşıyarak** dolaşıma katmak.

! **Önemli Vurgu:** Lenf sistemi, "Ak Kan" olarak da adlandırılan ikinci dolaşım yolumuzdur.

💡 **Günlük Hayat Örneği:** Evdeki (dokulardaki) fazla suyu tahliye eden bir "su gideri" sistemi ve aynı zamanda evin güvenliğini sağlayan bir "alarm sistemi" gibi çalışır.

Drenaj

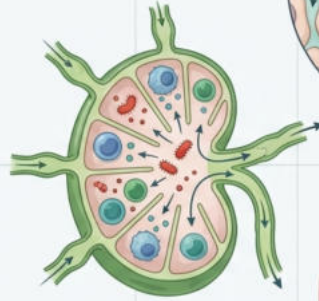

Savunma

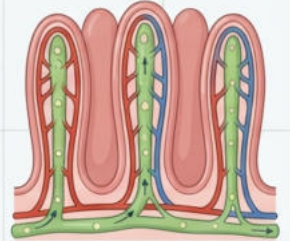

Taşıma

LENF SIVISI VE DAMAR YAPISI ÖZELLİKLERİ

- **Lenf Sıvısı (Ak Kan):** İçeriğinde alyuvar (kırmızı kan hücresi) ve fibrinojen gibi birçok protein bulunmaz. Bu sebeple rengi yoktur (Renksizdir) ve pıhtılaşması kana göre çok daha zordur.
- **Lenf Damarları:** Bu sistemde sadece 'Kılcal Damarlar' ve 'Toplardamarlar' bulunur.
- **Hareket Mekanizması:** Lenf sıvısı oldukça yavaştır. Hareketini sağlayan faktörler; iskelet kaslarının kasılması ve soluk alıp verme sırasında oluşan basınç farkıdır.

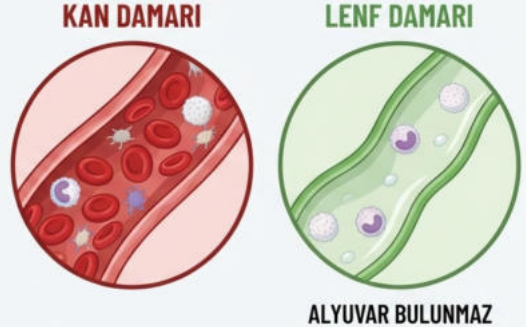

⚠️ Önemli Vurgu: DİKKAT: Lenf sisteminde ATARDAMAR YOKTUR! Kalp bu sıvıyı pompalamaz.

💬 Günlük Hayat Örneği: Kan dolaşımı basınçlı su şebekesi gibidir (kalp pompalar), lenf sistemi ise eğimsiz bir arazide yavaşça akan bir dere gibidir; akması için dışarıdan itme kuvveti (kas hareketi) gerek

LENF DÜĞÜMLERİ VE SAVUNMA MERKEZLERİ

(RGB 44, 62, 80)

- Lenf damarlarının birleştiği bölgelere lenf düğümleri denir.
- Vücuttaki temel lenf düğümleri: Bademcik, Dalak, Timüs ve Koltuk altı bölgeleridir.
- Bu düğümler, vücuda giren mikropların süzüldüğü ve etkisiz hale getirildiği merkezlerdir.
- Bir enfeksiyon durumunda lenf düğümlerinin şişmesi, o bölgede mikroplarla yoğun bir savaşın yaşandığının göstergesidir.

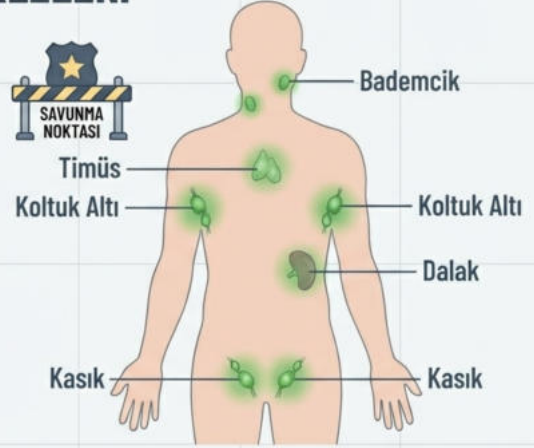

Önemli Vurgu: Bademciklerin şişmesi, savunma askerlerinin orada toplandığı anlamına gelir.

Günlük Hayat Örneği: Şehrin girişindeki polis çevirme noktaları (kontrol noktaları). Suçlular (mikroplar) burada durdurulur ve sorgulanır.

LENF DOLAŞIM GÜZERGAHI: 1. YOL (SOL TARAF)

- Lenf sıvısının %75'i bu yoldan taşınır.
- **Kaynak:** Bacaklar ve Bağırsaklar (Şilomikronlar burada taşınır).
- **İzlenen Güzergah:**
 1. ► Lenf Kılcalları
 2. ► **Peke Sarnıcı:** Bağırsaktan gelenlerin toplandığı bir kese gibidir.
 3. ► **Göğüs Kanalı:** Vücudun en büyük lenf damarıdır.
 4. ► **SOL Köprücük Altı Toplardamarı:** Lenf sıvısının İLK DEFA kana karıştığı yerdir.

⚠ **Önemli Vurgu:** Unutma: Bağırsaktan emilen yağlar (Şilomikronlar) Peke Sarnıcı üzerinden bu yolu izler.

👤 **Günlük Hayat Örneği:** Şehirlerarası otobüslerin (bacaklardan ve bağırsaktan gelen yüklerin) toplandığı ana terminal (Peke Sarnıcı) ve oradan ana otobana (Göğüs Kanalı) çıkış.

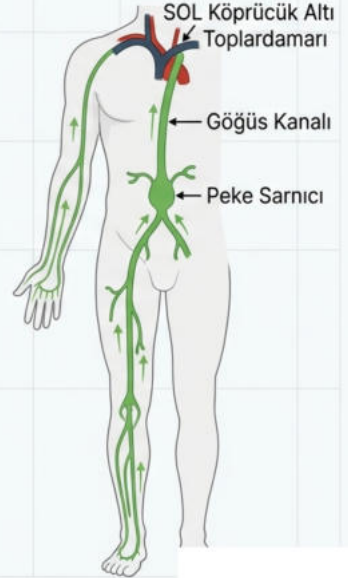

LENF DOLAŞIM GÜZERGAHI: 2. YOL VE KANA KARIŞIM

- **2. Yol (Sağ Taraf):** Kaynak olarak başın sağ, sağ kol ve göğsün sağ tarafını alır.
- **Güzergah:**
 1. Sağ Lenf Kanalı
 2. **SAĞ Köprücük Altı Toplardamarı**
- **Büyük Buluşma (Hedef):** Her iki yoldan (sağ ve sol) gelen sıvılar, köprücük altı toplardamarlarında kana karıştıktan sonra ***Üst Ana Toplardamar***da birleşir.
- Son olarak, tüm bu sıvı Kalbin **Sağ Kulakçığına** dökülür.

⚠ **Önemli Vurgu: Püf Noktası:** Her iki yolun da son durağı Kalbin Sağ Kulakçığıdır.

💡 **Günlük Hayat Örneği:** İki farklı otoyolun (Sol ve Sağ yol) en sonunda büyük bir kavşakta (Üst Ana Toplardamar) birleşip şehre (Kalbe) girmesi.

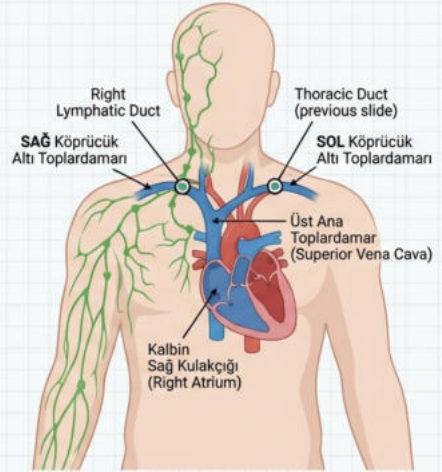

DOĞAL BAĞIŞIKLIK SİSTEMİ: 1. SAVUNMA HATTI

- Vücut bir kale gibidir ve düşmanlara (patojenlere) karşı savunma hatları kurar.
- **Doğal Bağışıklık:** Düşmanın kim olduğuna (virüs mü, bakteri mi?) bakmaksızın herkese saldıran genel savunmadır.
- **1. Savunma Hattı (Barikatlar):** Mikrobu vücuda girmesini engelleyen fiziksel engellerdir.
 - **Deri:** Keratin yapısıyla zırh gibi korur.
 - **Tükürük / Gözyaşı:** İçindeki Lizozim enzimi bakterileri parçalar.
 - **Mide Asidi:** Besinle gelen mikropları yakar.
 - **Mukus ve Siller:** Solunum yolundaki mikropları tutup atar.

⚠️ Önemli Vurgu: Bu hat, düşmanı içeri sokmamak üzerine kuruludur. Ayrım yapmaz.

💡 Günlük Hayat Örneği: Kalenin surları, hendekleri ve kapıdaki nöbetçiler. Kimlik sormazlar, kimseyi içeri almazlar.

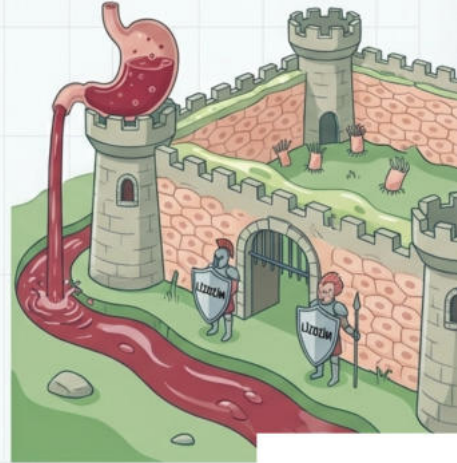

DOĞAL BAĞIŞIKLIK SİSTEMİ: 2. SAVUNMA HATTI (HÜCRELER VE SİNYALLER)

- Mikrop barikatı aşp içeri girerse devreye giren genel askerlerdir.
- **Fagositoz Yapan Hücreler (Makrofajlar):** Mikrobu yiyip sindirerek yok ederler.
- **Doğal Katil Hücreleri:** Virüs bulaşmış hücreleri veya kanserli hücreleri tespit edip patlatırlar. **Önemli not:** Fagositoz yapmazlar, doğrudan yok ederler.
- **İnterferon (Sinyal Fişeği):** Sadece virüslere karşı üretilir. Virüs bulaşan hücre, ölmeden önce komşu hücrelere 'İnterferon' proteini salgılar. Mesaj: 'Ben düştüm, virüs geliyor, savunmanızı kurun!'

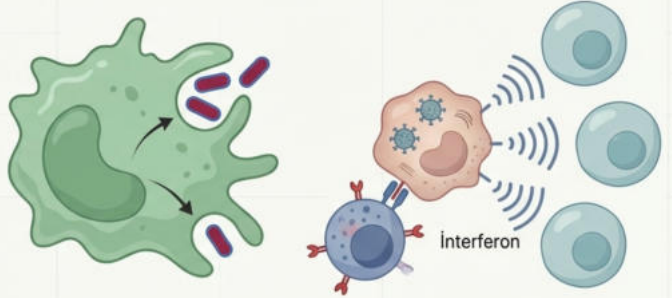

⚠ **Önemli Vurgu:** İnterferon, bakterilere karşı değil, virüslere karşı üretilen bir alarm sistemidir.

💡 **Günlük Hayat Örneği:** Doğal Katiller 'keskin nişancılar' gibidir, sorunlu hedefi vurur. İnterferon ise düşen bir askerin arkadakilere attığı 'işaret fişeği'dir.

DOĞAL BAĞIŞIKLIK: YANGI TEPKİSİ VE ATEŞ

- 2. Hattın diğer önemli tepkileri şunlardır:
- **İltihaplanma (Yangı):** Yaralanan bölgeye kan akışı artırılır. Bu sayede akyuvarlar (beyaz kan hücreleri) hızla o bölgeye yığılır. Belirtileri: Kızarıklık, şişlik ve bölgesel ateş.
- **Ateş:** Vücut ısısı sistemli bir şekilde artırılarak mikropların üremesi durdurulmaya çalışılır.

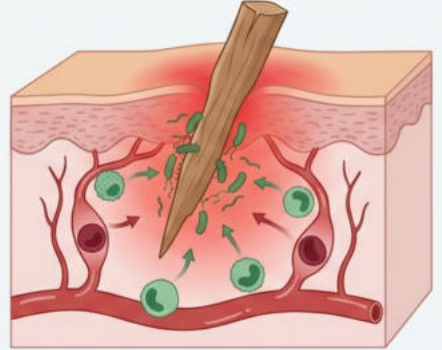

⚠️ **Önemli Vurgu:** Ateş ve İltihap bir hastalık değil, vücudun savunma taktiğidir.

💡 **Günlük Hayat Örneği:** İltihaplanma, kaza olan yere ambulans ve itfaiyenin (akyuvarların) daha hızlı gitmesi için trafiğin açılması ve oradaki hareketliliğin artması

KAZANILMIŞ BAĞIŞIKLIK: 3. HAT (HUMORAL / SIVISAL)

- Düşmanı tanıyan, ona özel silah üreten ve HAFIZAYA atan profesyonel ordudur.
- **a) Humoral (Sıvısal) Bağışıklık - B Lenfositler:**
 - **Silahlı:** ANTİKOR.
 - **Taktik:** Düşmana uzaktan füze atar gibi antikor fırlatır.
 - Mikropları kan plazmasında (sıvıda) yok eder.
 - Bazı B lenfositleri **Hafıza Hücrelerine** dönüşür. Yıllar sonra aynı mikrop gelirse hemen hatırlar.

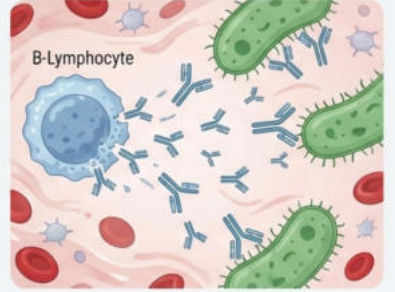

! **Önemli Vurgu:** B Lenfositler göğüs göğüse savaştır, uzaktan antikor (füze) kullanır.

💡 **Günlük Hayat Örneği:** Düşmanın fotoğrafını çekip (tanıyıp), ona özel güdümlü füze (antikor) gönderen teknolojik bir savunma birimidir.

KAZANILMIŞ BAĞIŞIKLIK: 3. HAT (HÜCRESEL)

• b) Hücresel Bağışıklık - T Lenfositler:

- **Silahlı:** Yoktur. Kendisi bizzat gider.
- **Taktik:** Göğüs göğüse çarpışmadır.
- Doğrudan temas kurarak savaşıır. Virüs bulaşmış hücrelere, kanserli hücrelere veya nakil yapılan yabancı dokuya yapışıp onları parçalar.
- **Dikkat:** T lenfositler antikor üretmez!

! **Önemli Vurgu:** Nakil yapılan organın reddedilmesinde T lenfositlerin 'Doğrudan Saldırı' özelliği etkilidir.

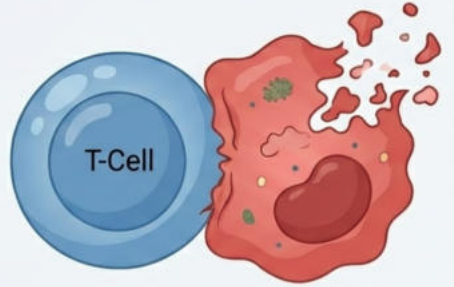

💡 **Günlük Hayat Örneği:** Yakın dövüş eğitimi almış komandolar. Düşmanı gördüğü yerde üzerine atlar ve yok eder.

BAĞIŞIKLIK KAZANIM YOLLARI: AKTİF VE PASİF MEKANİZMALAR

1. Aktif Bağışıklık (Kendin Yap)

Bireyin kendi bağışıklık sisteminin çalışıp antikor üretmesidir.

- **Hastalığı Geçirmek:** Doğal yoldur.
- **Aşı Olmak:** Yapay yoldur.



2. Pasif Bağışıklık (Hazır Al)

Dışarıdan hazır antikor almaktır. Vücut tembellik yapar, kendi üretmez.

- **Anne Sütü / Plasenta:** Anneden bebeğe geçen doğal antikorlar.
- **Serum:** Başka canlılarda (örn: at) üretilen antikorların hasta kişiye verilmesi.



💡 **Günlük Hayat Örneği:**
Aktif bağışıklık, bir yemeği tarife bakarak kendin pişirmendir (öğrenirsin). Pasif bağışıklık, yemeği dışarıdan sipariş etmektir (hazır gel)

⚠️ **Önemli Vurgu:** Aktif bağışıklıkta 'Üretim', Pasif bağışıklıkta 'Transfer' vardır.

AŐI VE SERUM: KARŐILAŐTIRMALI ANALİZ

Özellik	AŐI	SERUM
İçerik	Zayıflatılmış Mikrop (Antijen)	Hazır Antikor
Uygulanan KiŐi	Sađlıklı KiŐiye	Hasta KiŐiye
Amaç	Korumak (Koruyucu)	İyileŐtirmek (Tedavi)
Etki Süresi	Uzun (Hafıza oluşur)	Kısa (Biter gider)
Türü	Aktif BađıŐıklık	Pasif BađıŐıklık

⚠ **Önemli Vurgu:** Sınavın klasik sorusu! AŐı antijendir (uyarıcı), Serum antikordur (hazır asker).

💡 **Günlük Hayat Örneđi:**
AŐı 'Yangın Tatbikatı'dır (yangın çıkmadan yapılır, hazırlar). Serum 'İtfaiye Suyu'dur (yangın çıktıktan sonra sıkılır).

BAĞIŞIKLIK BELLEĞİ VE TEPKİ ŞİDDETİ

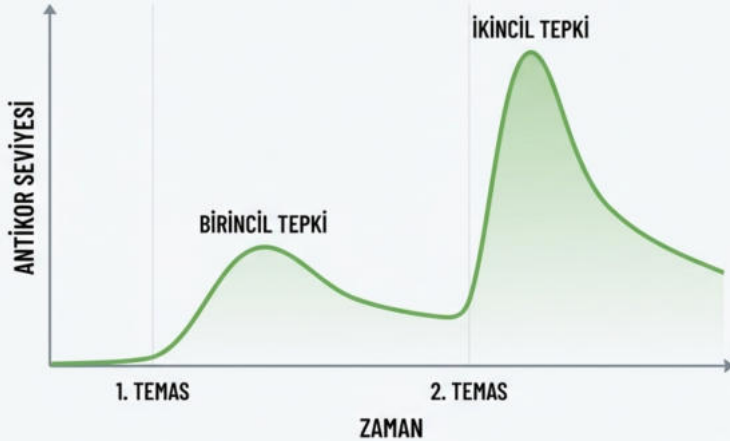

⚠️ **Önemli Vurgu:** İkinci karşılaşmada antikor seviyesi sıfırdan başlamaz, zaten hazırda bekleyen hafıza hücreleri patlama yapar.

- **Birincil Tepki:** Bir mikropla ilk kez karşılaştığımızda vücudun onu tanınması zaman alır, antikor üretimi yavaştır.
- **İkincil Tepki:** Aynı mikropla ikinci kez karşılaşırsak, hafıza hücreleri sayesinde antikorlar çok hızlı ve çok miktarda üretilir.
- Vücut düşmanı artık tanımaktadır ("Bellek" oluşmuştur).
- Aşıların tekrar dozlarının (Rapel) yapılma sebebi, bu ikincil tepkiyi güçlü tutmak ve hafızayı tazelemektir.

💡 **Günlük Hayat Örneği:** Bir oyunu ilk kez oynarken acemisindir (yavaş öğrenirsin), ikinci kez oynadığında tüm bölümleri bildiğin için rekor kırarsın (hızlı tepki).

KRİTİK AÇIK UÇLU SORULAR

Konuyu ne kadar derinlemesine kavradığınızı test etmek için aşağıdaki sorular üzerinde düşününüz:

1. Soru: Eğer lenf sistemimizde kan dolaşımındaki gibi bir "kalp" (pompa) olsaydı ve lenf sıvısı çok hızlı aksaydı, lenf düğümlerinin "süzme ve savunma" görevinde nasıl bir aksaklık yaşanırdı? (İpucu: Hız ve kontrol arasındaki ilişkiyi düşünün.)

2. Soru: Vücuda giren bir virüse karşı "doğal katil hücreleri" ile "T lenfositlerin" savaşıma yöntemleri sonuç olarak benzerdir (hücreyi patlatmak). Ancak bu iki hücre grubunun düşmanı "tanıma" yöntemleri arasındaki temel fark, savunma stratejisi açısından neden hayati önem taşır? (İpucu: Özgül olan ve olmayan ayırımına odaklanın.)

3. Soru: Bir insana aynı anda hem aşı hem de o hastalığa karşı serum verilirse, bağışıklık sisteminin "kendi antikorunu üretme" (aktif bağışıklık kazanma) süreci bu durumdan nasıl etkilenir? Serumdaki hazır antikorlar, aşısındaki zayıflatılmış mikropları (antijenleri) vücut tanımadan yok ederse ne olur?



! Önemli Vurgu: Bu soruların cevabı 'Evet' veya 'Hayır' değildir. Mekanizmayı kurmanızı gerektirir.